MIEJSCOWY PLAN ZAGOSPODAROWANIA PRZESTRZENNEGO DLA TERENÓW LOKALIZACJI ELEKTROWNI FOTOWOLTAICZNYCH NA OBSZARZE GMINY OSTROWITE

OBRĘB GIEWARTÓW-HOLENDRY

ZAŁĄCZNIK NR 1 DO UCHWAŁY NR XLV/412/2021
RADY GMINY OSTROWITE Z DNIA 29 GRUDNIA 2021 R.
ARKUSZ NR 2

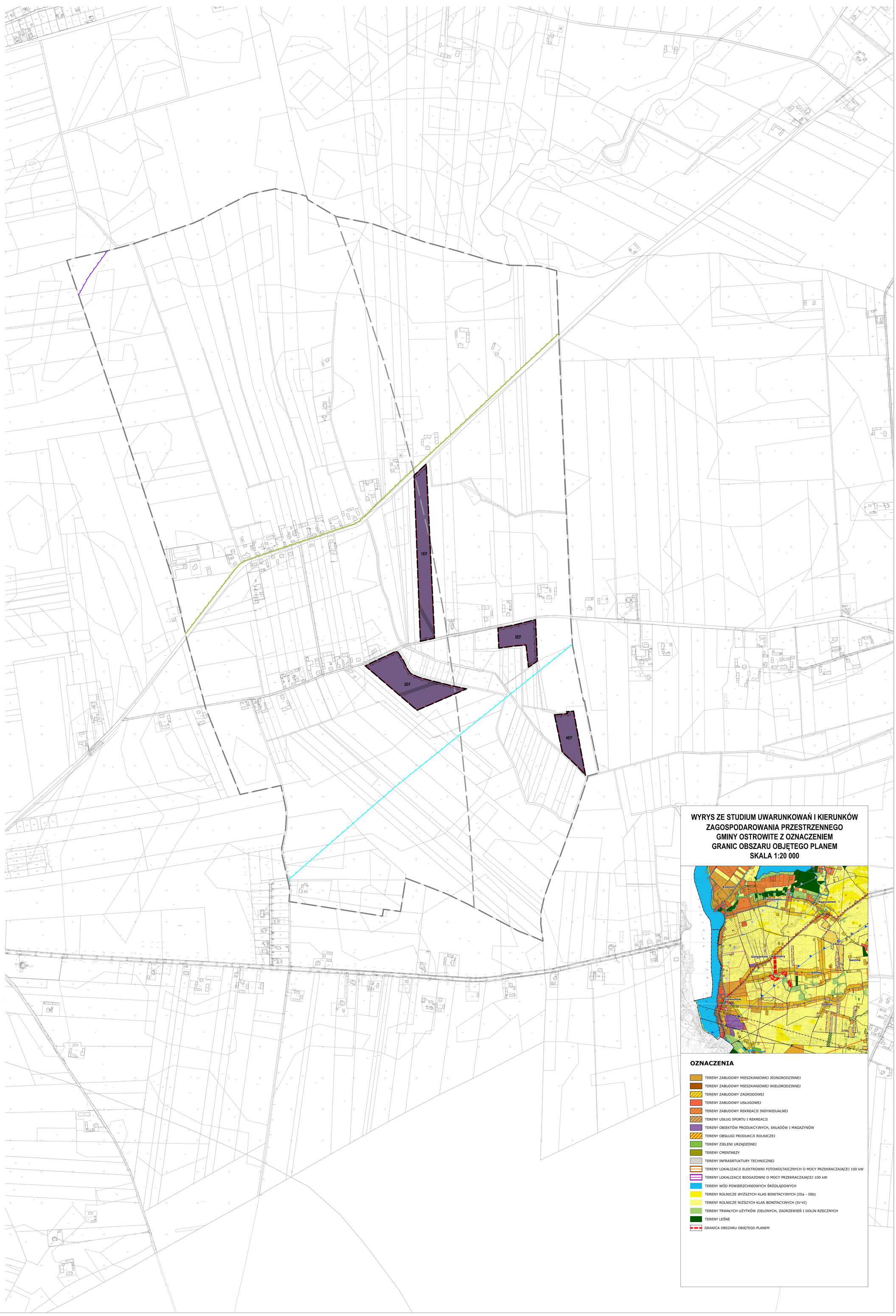

OZNACZENIA

OZNACZENIA STANOWIĄCE OBOWIĄZUJĄCE USTALENIA PLANU

- GRANICE OBSZARU OBJĘTEGO PLANEM
- LINIE ROZGRANICZAJĄCE TERENY O RÓŻNYM PRZEZNACZENIU LUB RÓŻNYCH ZASADACH ZAGOSPODAROWANIA
- REPRZEDNARACJNE LINIE ZABUDOWY
- EF — TERENY LOKALIZACJI ELEKTROWNI FOTOWOLTAICZNYCH O MOCY PRZEKRACZAJĄCEJ 100 KW
- GRANICE STREF OCHRONNYCH ELEKTROWNI FOTOWOLTAICZNYCH

OZNACZENIA O CHARAKTERZE INFORMACYJNYM

- GRANICA OBRĘBU GEODEZYJNEGO
- GRANICA POWIERZCHNIOWEGO PARKU KRAJOBRAZOWEGO
- GRANICA SLONIMSKO ZBIORNIKA WÓD PODZIEMNYCH NR 143
- GRANICA SLONIMSKO ZBIORNIKA WÓD PODZIEMNYCH NR 144
- PAS TECHNICZNY INFORMETRZNE/ LINII ELEKTROENERGETYCZNEJ ŚREDNIEGO NAPĘCIA 15 kV
- ZASIĘG POWIERZCHNI OGRANICZAJĄCEJ STOŻKOWEJ LOTNIŚKA WOJSKOWEGO POMIOZ
- LINIE WYWŁASZENIE (w)

OBSZAR OBJĘTY PLANEM POŁOŻONY JEST W CAŁOŚCI W ZASIĘGU POWIERZCHNIOWEGO OBSZARU CHRONIONEGO KRAJOBRAZU

SKALA 1:2000

0 20 40 60 80 100 120 140 160 180 200 m