STUDIUM UWARUNKOWAŃ I KIERUNKÓW ZAGOSPODAROWANIA PRZESTRZENNEGO GMINY OSTROWITE

UWARUNKOWANIA

Załącznik nr 2
do Uchwały Nr .../.../...
Rady Gminy Ostrowite
z dnia ..... r.

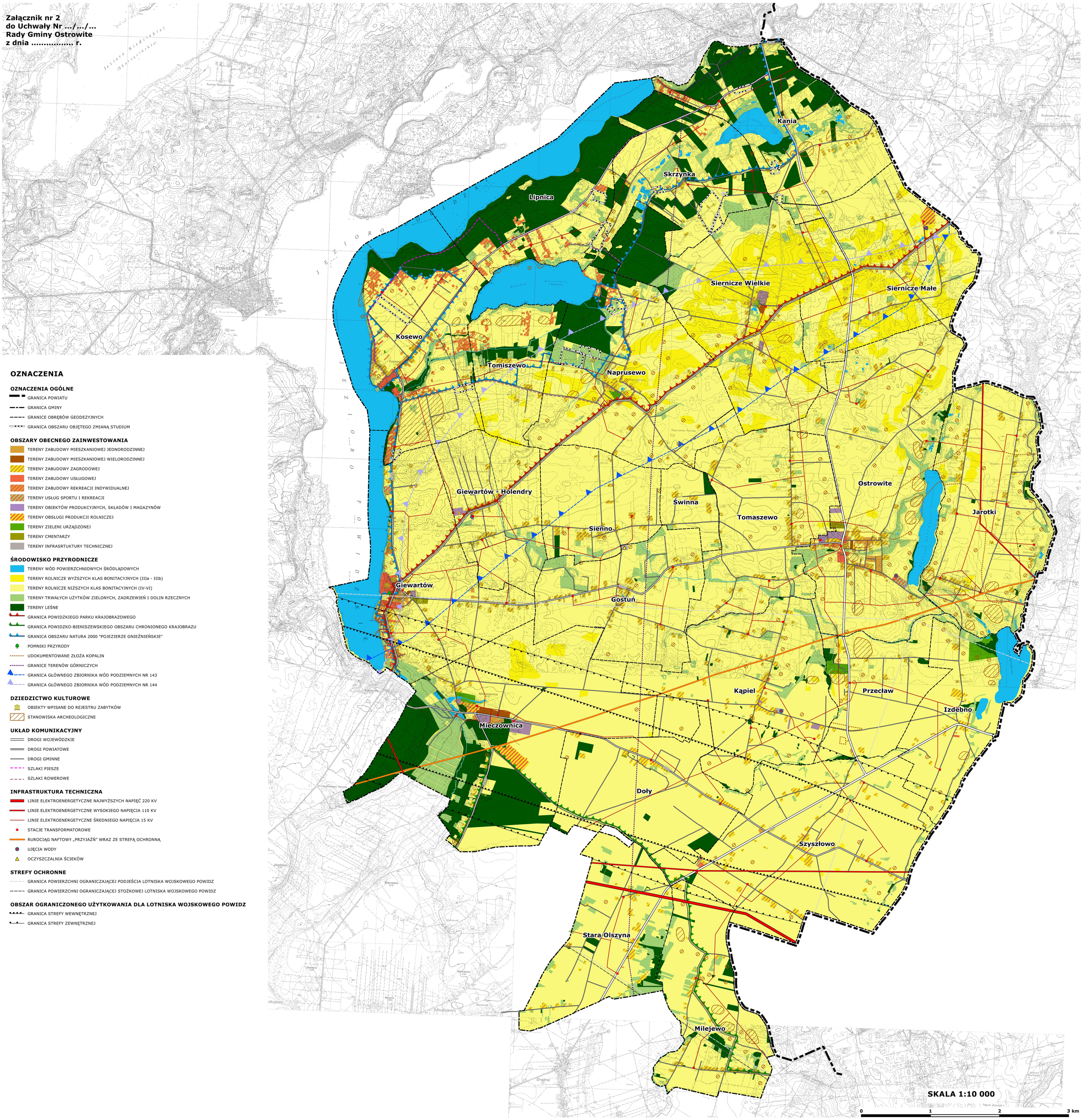

OZNACZENIA

OZNACZENIA OGÓLNE

- GRANICA POWIATU
- GRANICA GMINY
- GRANICE OBRĘBÓW GEODEZYJNYCH
- GRANICA OBSZARU OBJĘTEGO ZMIANĄ STUDIUM

OBSZARY OBECNEGO ZAINWESTOWANIA

- TERENY ZABUDOWY MIESZKANIOWEJ JEDNORODZINNEJ
- TERENY ZABUDOWY MIESZKANIOWEJ WIELORODZINNEJ
- TERENY ZABUDOWY ZAGRODOWEJ
- TERENY ZABUDOWY USŁUGOWEJ
- TERENY ZABUDOWY REKREACJI INDYWIDUALNEJ
- TERENY USŁUG SPORTU I REKREACJI
- TERENY OBIEKTÓW PRODUKCYJNYCH, SKŁADÓW I MAGAZYNÓW
- TERENY OBSŁUGI PRODUKCJI ROLNICZEJ
- TERENY ZIELENI URZĄDZONEJ
- TERENY CMENTARZY
- TERENY INFRASRTUKTURY TECHNICZNEJ

ŚRODOWISKO PRZYRODNICZE

- TERENY WÓD POWIERZCHNIOWYCH ŚRÓDLĄDOWYCH
- TERENY ROLNICZE WYŻSZYCH KLAS BONITACYJNYCH (IIIa - IIIb)
- TERENY ROLNICZE NIŻSZYCH KLAS BONITACYJNYCH (IV-VI)
- TERENY TRWAŁYCH UŻYTKÓW ZIELONYCH, ZADRZEWIEŃ I DOLIN RZECZNYCH
- TERENY LEŚNE
- GRANICA POWIDZKIEGO PARKU KRAJOBRAZOWEGO
- GRANICA POWIDZKO-BIENISZEWSKIEGO OBSZARU CHRONIONEGO KRAJOBRAZU
- GRANICA OBSZARU NATURA 2000 "POJEZIERZE GNIEŹNIEŃSKIE"
- POMNIKI PRZYRODY
- UDOKUMENTOWANE ZŁOŻA KOPALIN
- GRANICE TERENÓW GÓRNICZYCH
- GRANICA GŁÓWNEGO ZBIORNIKA WÓD PODZIEMNYCH NR 143
- GRANICA GŁÓWNEGO ZBIORNIKA WÓD PODZIEMNYCH NR 144

DZIEDZICTWO KULTUROWE

- OBIEKTY WPISANE DO REJESTRU ZABYTKÓW
- STANOWISKA ARCHEOLOGICZNE

UKŁAD KOMUNIKACYJNY

- DROGI WOJEWÓDZKIE
- DROGI POWIATOWE
- DROGI GMINNE
- SZLAKI PIESZE
- SZLAKI ROWEROWE

INFRASTRUKTURA TECHNICZNA

- LINIE ELEKTROENERGETYCZNE NAJWYŻSZYCH NAPIĘĆ 220 KV
- LINIE ELEKTROENERGETYCZNE WYSOKIEGO NAPIĘCIA 110 KV
- LINIE ELEKTROENERGETYCZNE ŚREDNIEGO NAPIĘCIA 15 KV
- STACJE TRANSFORMATOROWE
- RUROCIĄG NAFTOWY „PRZYJAŹŃ" WRAZ ZE STREFĄ OCHRONNĄ
- UJĘCIA WODY
- OCZYSZCZALNIA ŚCIEKÓW

STREFY OCHRONNE

- GRANICA POWIERZCHNI OGRANICZAJĄCEJ PODJEŚCIA LOTNISKA WOJSKOWEGO POWIDZ
- GRANICA POWIERZCHNI OGRANICZAJĄCEJ STOŻKOWEJ LOTNISKA WOJSKOWEGO POWIDZ

OBSZAR OGRANICZONEGO UŻYTKOWANIA DLA LOTNISKA WOJSKOWEGO POWIDZ

- GRANICA STREFY WEWNĘTRZNEJ
- GRANICA STREFY ZEWNĘTRZNEJ