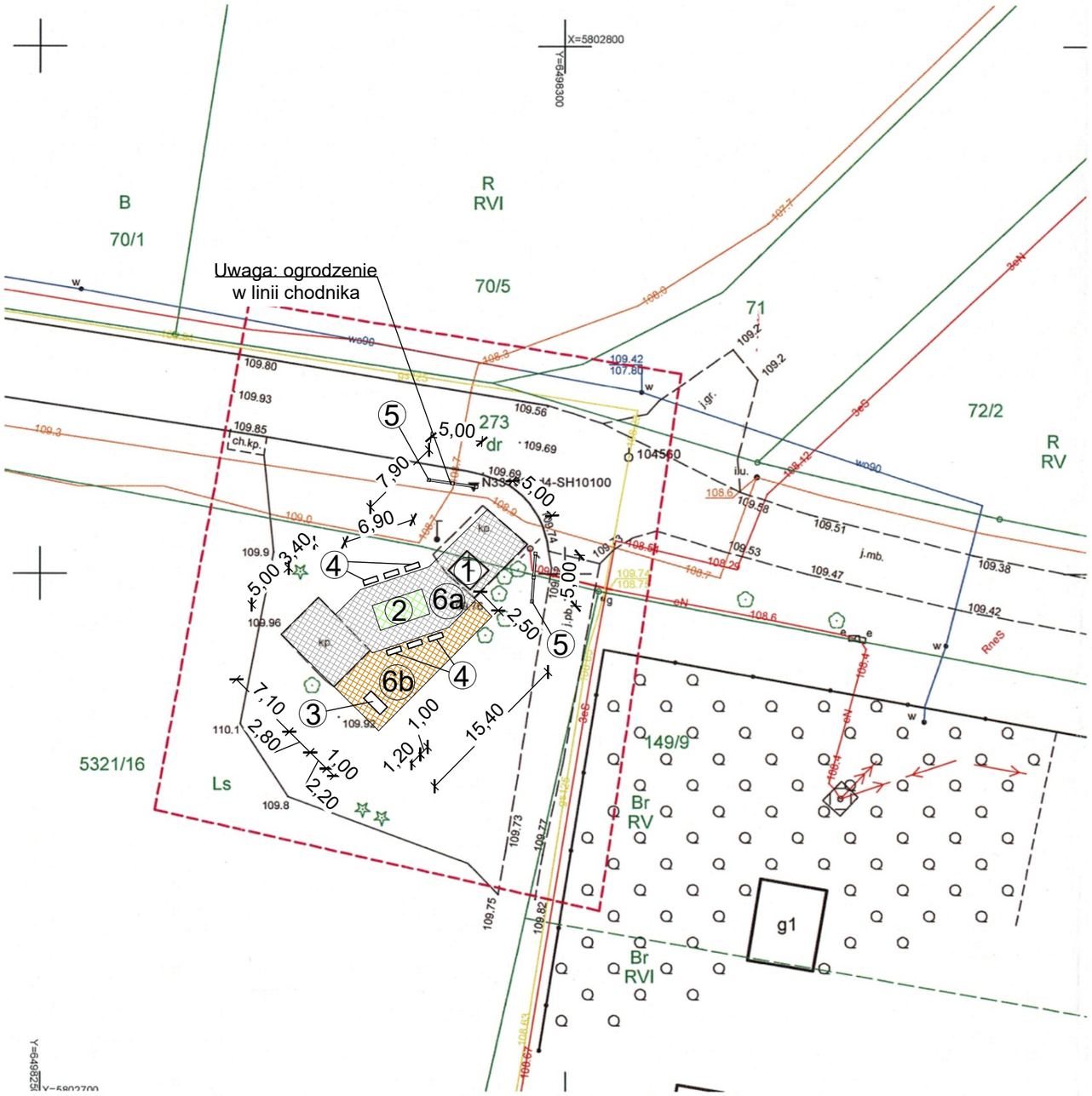

OPIS OBIEKTÓW
1 - KAPLICZKA
2 - KOPIEC 2,5x5,0 m
3 - OŁTARZ (100x220cm, h=110cm)
4 - ŁAWKI 140x50 cm
5 - OGRODZENIE 2x5,0m
6 - NAWIERZCHNIA - KAMIEŃ CIĘTY PŁOMIENIOWANY:
6a - etap I
6b - etap II

MAPA DO CELÓW PROJEKTOWYCH

Wykonawca: Usługi Geodezyjne NADGEO Adrian Nadgrodkiewicz ul. Poznańska 15A, 62-400 Słupca	Oznaczenie kancelaryjne zgłoszenia pracy geodezyjnej	WG.6640.1631.2023
	Nazwa miejscowości	Mieczownica 62-402 Ostrowite
Jednostka ewidencyjna	Identyfikator	302304_2
	nazwa	Ostrowite
Obręb ewidencyjny	Identyfikator	0011
	nazwa	Mieczownica
Arkusz ewid.: 1	Skala mapy:	1:500
Nazwa układu współrzędnych	prostokątnych	PL-2000/6
	układ wysokości	PL-EVRF2007-NH
Oznaczenie granic obszaru, który był przedmiotem aktualizacji		----------
Działki: 5321/16, pow. ewid. 11.6934 ha	Sekcja: 6.176.20.14.2.2; 6.176.20.14.2.4	
Data opracowania mapy: 24.08.2023 r.		

GEODETA
Robert Nadgrodkiewicz

Usługi geodezyjne
NADGEO
Adrian Nadgrodkiewicz
62-400 Słupca, ul. Poznańska 15A
tel. 663 948 986
NIP 667-17-50-412 REGON 302755377

GEODETA UPRAWNIONY
inż. Adrian Nadgrodkiewicz
nr uprawnień 23002

imię i nazwisko wykonawcy | nazwa wykonawcy | imię i nazwisko geodety uprawnionego, który opracował mapę

Nie wyklucza się istnienia w terenie innych nie wykazanych na niniejszej mapie urządzeń podziemnych, które nie były zgłoszone do inwentaryzacji.
Wykonanie niniejszej mapy nie było poprzedzone ustaleniami dotyczącymi ewentualnych służebności gruntowych obciążających grunty położone w granicach projektowanej inwestycji budowlanej.

Poświadczam, że niniejszy dokument został opracowany w wyniku prac geodezyjnych i kartograficznych, których rezultaty zawiera operat techniczny pozytywnie zweryfikowany. Jednocześnie informuję, że jestem świadomy odpowiedzialności karnej za złożenie fałszywego oświadczenia.

Identyfikator zgłoszenia prac geodezyjnych	WG.6640.1631.2023
Organ służby geodezyjnej, który otrzymał zgłoszenie	Starosta Słupecki
Wykonawca prac geodezyjnych	NADGEO
Nr oraz data sporządzenia dokumentu zawierającego wynik pozytywnej weryfikacji	Protokół Weryfikacji Nr z dnia 25.08.2023
Imię i nazwisko oraz nr uprawnień zawodowych kierownika prac	inż. Adrian Nadgrodkiewicz Nr uprawnień 23002

OBIEKT	POMNIK POWSTAŃCÓW STYCZNIOWYCH, MIEJSCE PAMIĘCI		
LOKALIZACJA	MIECZOWNICA, gm. OSTROWITE, dz. 5321/16		
INWESTOR	GMINA OSTROWITE		
PROJEKT ZAGOSPODAROWANIA DZIAŁKI			
OPRACOWAŁ	mgr inż. Jan Gołańczyk upr. budowl. w specj. konstrukcyjno-budowlanej nr GP 7346/19/91	..... PODPIS	PAŹDZIERNIK 2023 SKALA 1:250